

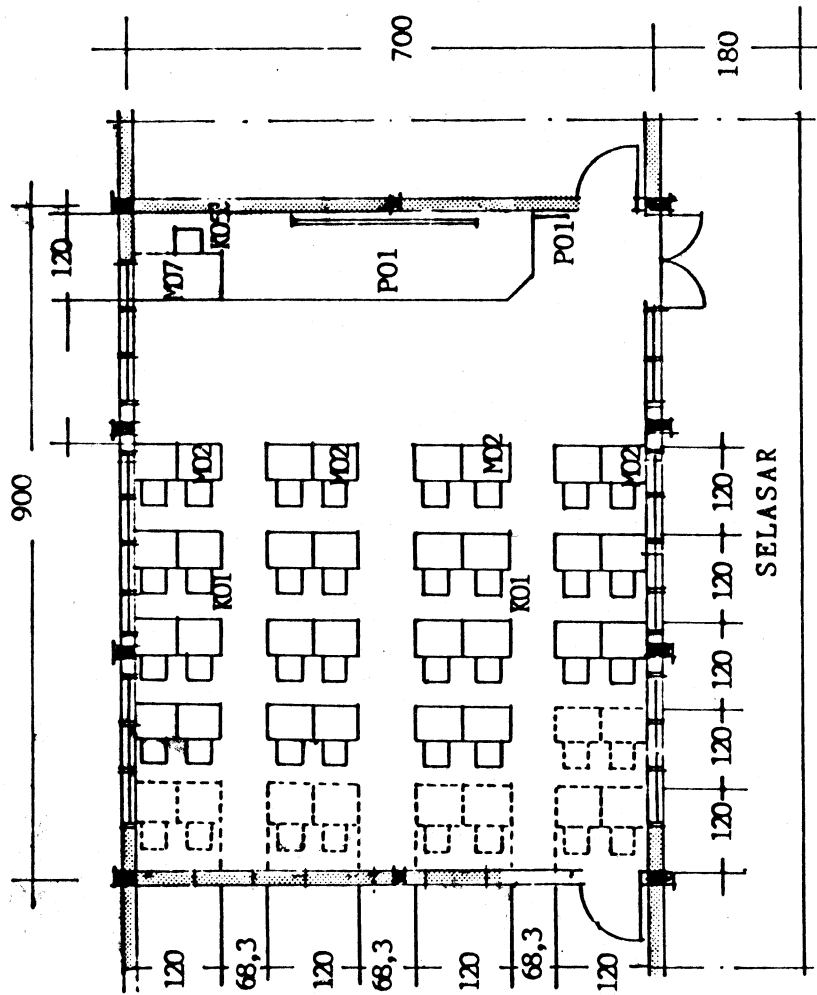

# **PEMBAKUAN PERABOT SEKOLAH LANJUTAN TINGKAT PERTAMA**

**DEPARTEMEN PENDIDIKAN DAN KEBUDAYAAN  
DIREKTORAT JENDERAL PENDIDIKAN DASAR DAN MENENGAH  
1997**

## **D. TATA LETAK PERABOT SLTP TIPE D**



DAFTAR KEBUTUHAN PERABOT

| Nama Perabot       | Kode | Jumlah |
|--------------------|------|--------|
| Meja Siswa Tunggal | M01  | 30     |
| Meja Kerja         | M07  | 1      |
| Kursi Siswa        | K01  | 30     |
| Kursi Kerja        | K05  | 1      |
| Papan Tulis        | P01  | 1      |
| Papan Absensi      | P10  | 1      |

Judul Gambar

ALTERNATIF 1 (1 MEJA UNTUK 1 SISWA)  
TATA LETAK PERABOT RUANG TEORI SLTP TYPE D

Nomor  
IV-37

DEPARTEMEN PENDIDIKAN DAN KEBUDAYAAN  
DIREKTORAT JENDERAL PENDIDIKAN DASAR DAN MENENGAH  
DIREKTORAT SARANA PENDIDIKAN

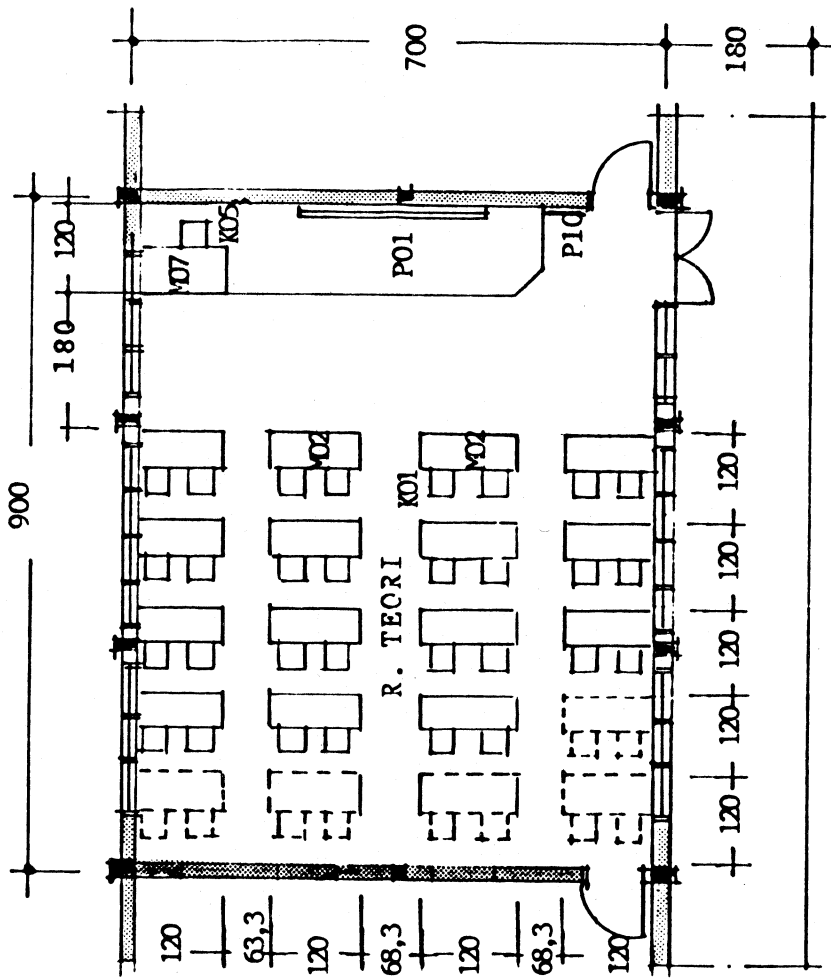

DAFTAR KEBUTUHAN PERABOT

| Nama Perabot     | Kode | Jumlah |
|------------------|------|--------|
| Meja Siswa Ganda | M 02 | 15     |
| Meja Kerja       | M 07 | 1      |
| Kursi Siswa      | K 01 | 30     |
| Kursi Kerja      | K 05 | 1      |
| Papan Tulis      | P 01 | 1      |
| Papan Absensi    | P 10 | 1      |

Judul Gambar

ALTERNATIF II ( 1 MEJA UNTUK 2 SISWA )  
TATA LETAK PERABOT RUANG TEORI SLIP TYPE D

Nomor  
IV-38

DEPARTEMEN PENDIDIKAN DAN KEBUDAYAAN  
DIREKTORAT JENDERAL PENDIDIKAN DASAR DAN MENENGAH  
DIREKTORAT SARANA PENDIDIKAN

DAFTAR KEBUTUHAN PERABOT

| Nama Perabot        | Kode | Jumlah |
|---------------------|------|--------|
| Meja Baca Individu  | M03  | 6      |
| Meja Baca Kelompok  | M04  | 6      |
| Meja Kerja          | M07  | 1      |
| Meja Sirkulasi      | M10  | 1      |
| Meja Ketik          | M12  | 1      |
| Kursi Siswa         | K01  | 20     |
| Kursi Kerja         | K05  | 2      |
| Lemari Buku         | L01  | 1      |
| Lemari Katalog      | L11  | 1      |
| Lemari Kardex       | L12  | 1      |
| Rak tas/barang      | R01  | 1      |
| Rak Buku 1 Muka     | R02  | 2      |
| Rak Buku 2 Muka     | R03  | 1      |
| Rak Majalah         | R06  | 1      |
| Rak Atlas           | R07  | 1      |
| Rak Ensiklopedi     | R08  | 1      |
| Rak Koran           | R09  | 1      |
| Papan Tulis Gantung | P01  | 1      |

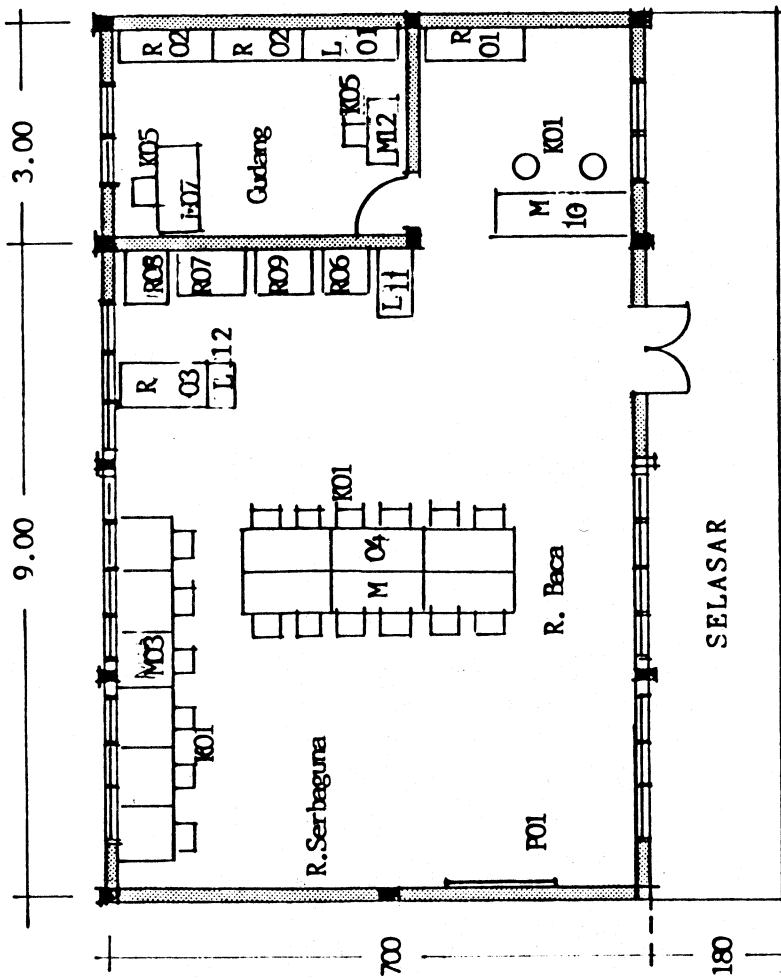

DEPARTEMEN PENDIDIKAN DAN KEBUDAYAAN  
 DIREKTORAT JENDERAL PENDIDIKAN DASAR DAN MENENGAH  
 DIREKTORAT SARANA PENDIDIKAN

Nomor  
 IV-39

Judul Gambar  
 TATA LETAK PERABOT R. PERPUSTAKAAN  
 SLTP TYPE D

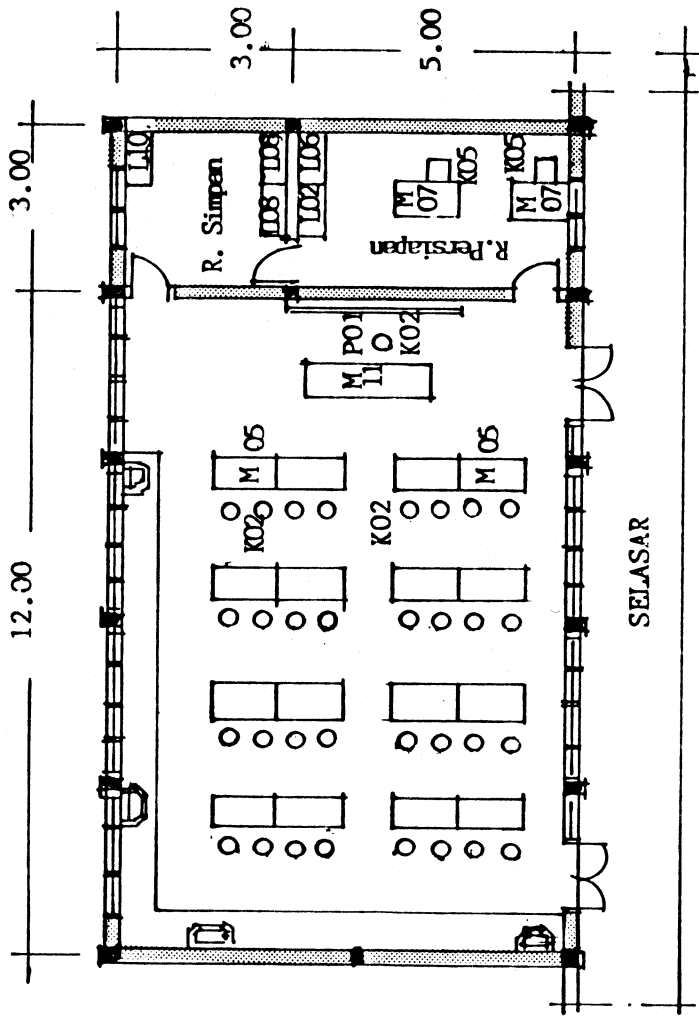

DAFTAR KEBUTUHAN PERABOT LAB. IPA

| Nama Perabot        | Kode | Jumlah |
|---------------------|------|--------|
| Meja Serbaguna      | M 05 | 16     |
| Meja Kerja          | M 07 | 2      |
| Meja Demonstrasi    | M 11 | 1      |
| Bangku Bndar Tinggi | K 02 | 41     |
| Kursi Kerja         | K 05 | 2      |
| Lenari Alat Peraga  | L 06 | 1      |
| Lenari Kertas Kerja | L 10 | 1      |
| Lenari Besi         | L 08 | 2      |
| Lenari Kaca Geser   | L 02 | 1      |
| Papan Tulis Gantung | P 01 | 1      |

Judul Gambar

TATA LETAK PERABOT  
RUANG LABORATORIUM IPA SLTP TYPE D

Nomor

IV-40

DEPARTEMEN PENDIDIKAN DAN KEBUDAYAAN  
DIREKTORAT JENDERAL PENDIDIKAN DASAR DAN MENENGAH  
DIREKTORAT SARANA PENDIDIKAN

DAFTAR KEBUTUHAN PERABOT

| Nama Perabot          | Kode | Jumlah |
|-----------------------|------|--------|
| Meja pimpinan         | M 06 | 1      |
| Meja Kerja            | M 07 | 22     |
| Meja Guru             | M 08 | 10     |
| Bangku. Bundar Pendek | K 03 | 4      |
| Kursi. Kerja          | K 05 | 2      |
| Papan Tulis Gantung   | P 01 | 2      |
| Lemari Buku           | L 01 | 1      |
| Lemari Arsip          | L 03 | 1      |
| Tungku Tiang Bendera  | U 04 | 1      |

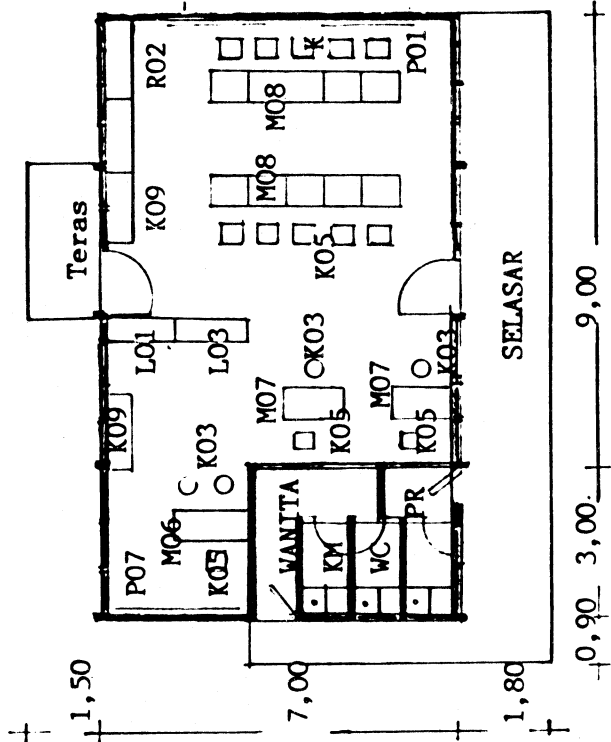

DEPARTEMEN PENDIDIKAN DAN KEBUDAYAAN  
 DIREKTORAT JENDERAL PENDIDIKAN DASAR DAN MENENGAH  
 DIREKTORAT SARANA PENDIDIKAN

Nomor  
 IV-41

TATA LETAK PERABOT RUANG  
 KANTOR SLTP TIPE D

Judul Gambar

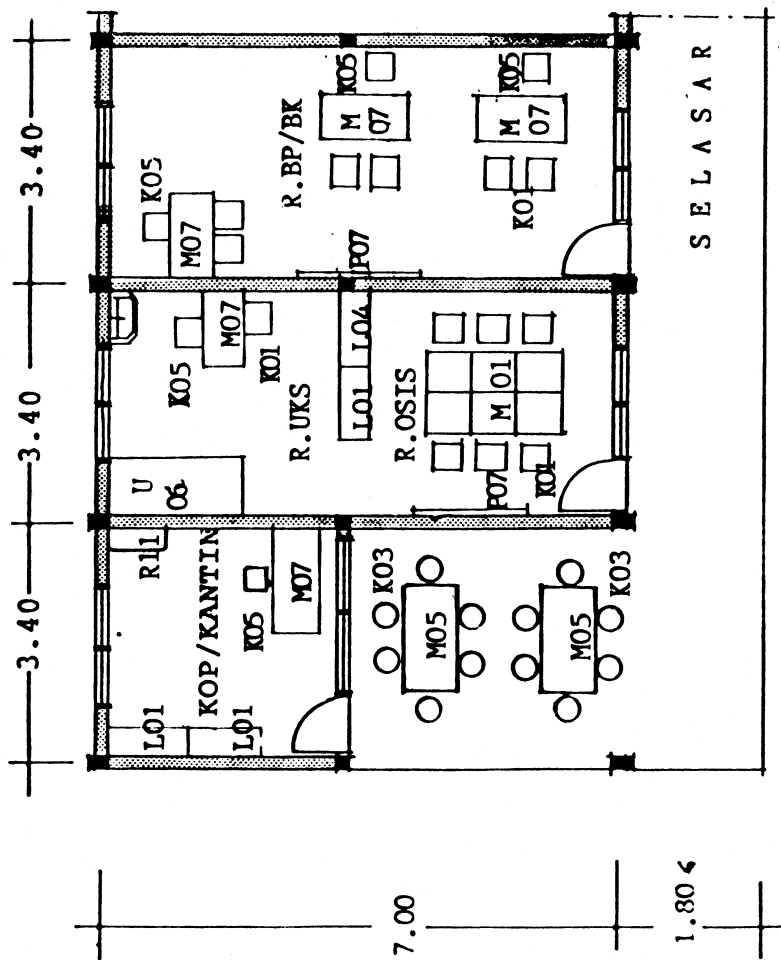

DAFTAR KEBUTUHAN PERABOT

| Nama Perabot         | Kode | Jumlah |
|----------------------|------|--------|
| Meja Siswa Ganda     | M01  | 6      |
| Meja Serbaguna       | M05  | 2      |
| Meja Kerja           | M07  | 5      |
| Kursi Siswa          | K01  | 11     |
| Bangku Bundar Rendah | K03  | 10     |
| Kursi Kerja          | K05  | 5      |
| Papan Jadwal         | P07  | 2      |
| Lemari Buku          | L01  | 3      |
| Lemari Pembatas      | L04  | 1      |
| Dipan Periksa        | U06  | 1      |
| Rak Piring           | R11  | 1      |

Judul Gambar **TATA LETAK PERABOT RUANG BP/BK  
UKS/OSIS, KOP/KANT SLTP TYPE D**

Nomor  
IV-42

DEPARTEMEN PENDIDIKAN DAN KEBUDAYAAN  
DIREKTORAT JENDERAL PENDIDIKAN DASAR DAN MENENGAH  
DIREKTORAT SARANA PENDIDIKAN



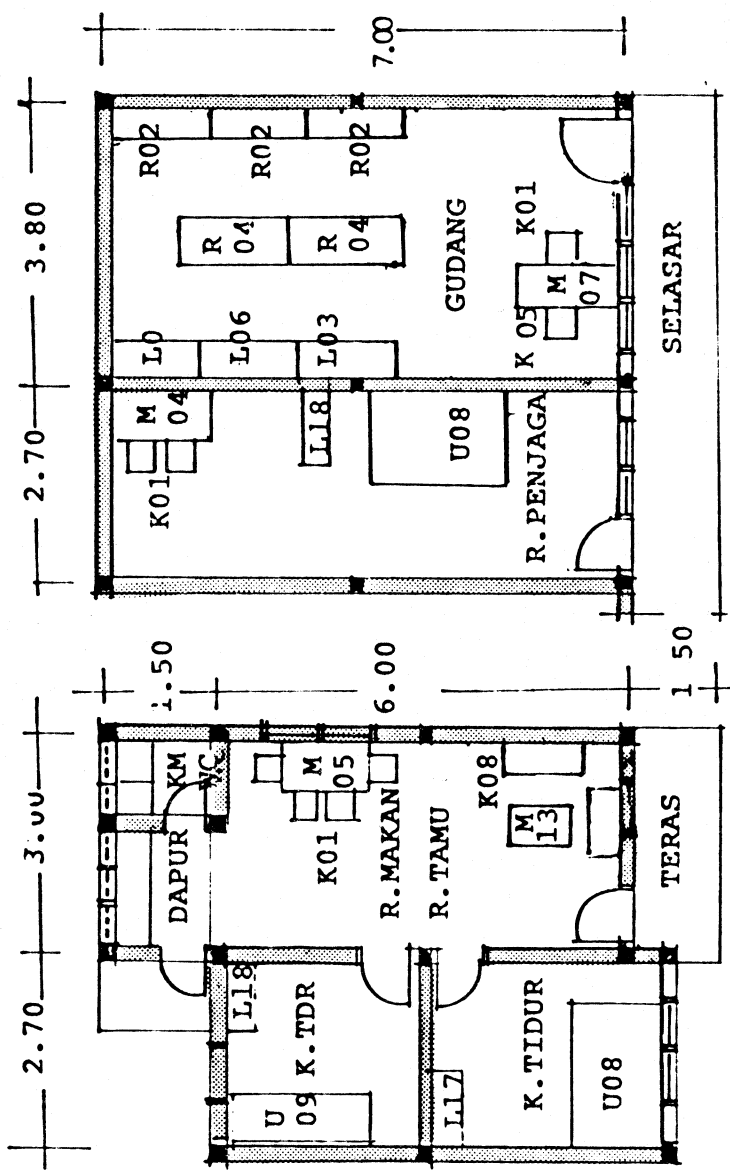

DAFTAR KEBUTUHAN PERABOT

| Nama Perabot                 | Kode | Jumlah |
|------------------------------|------|--------|
| <b>RUMAH KEPALA SEKOLAH</b>  |      |        |
| Meja Serbaguna               | M 05 | 1      |
| Meja Tamu                    | M 13 | 1      |
| Kursi Siswa                  | K 01 | 4      |
| Kursi Tamu                   | K 08 | 2      |
| Lemari Pakaian Guru          | L 17 | 1      |
| Lemari Pakaian Siswa         | L 18 | 1      |
| Dipan Tidur Ganda            | U 08 | 1      |
| Dipan tidur tingkat          | U 09 | 1      |
| <b>RUMAH PENJAGA SEKOLAH</b> |      |        |
| Meja baca kelompok           | M 04 | 1      |
| Kursi siswa                  | K 01 | 2      |
| Dipan Tidur Ganda            | U 08 | 1      |
| <b>GUDANG</b>                |      |        |
| Meja Kerja                   | M 07 | 1      |
| Kursi Kerja                  | K 05 | 1      |
| Kursi Siswa                  | K 01 | 1      |
| Lemari Arsip                 | L 03 | 1      |
| Lemari Buku                  |      | 1      |
| Lemari Alat Peraga           | L 06 | 1      |
| Rak Buku 1 Muka              | R 02 | 3      |
| Rak Gudang                   | R 04 | 2      |

RUMAH KEPALA SEKOLAH RUMAH PENJAGA DAN GUDANG

|              |   |       |       |   |
|--------------|---|-------|-------|---|
| Judul Gambar | TATA LETAK PERABOT GUDANG, RUMAH PENJAGA DAN RUMAH KEPALA SEKOLAH SLTP TIPE D | Nomor | IV-43 | DEPARTEMEN PENDIDIKAN DAN KEBUDAYAAN<br>DIREKTORAT JENDERAL PENDIDIKAN DASAR DAN MENENGAH<br>DIREKTORAT SARANA PENDIDIKAN |
|--------------|---|-------|-------|---|



DAFTAR KEBUTUHAN PERABOT

| Nama Perabot       | Kode | Jumlah |
|--------------------|------|--------|
| Meja Kerja         | M.07 | 8      |
| Meja Serbaguna     | M.05 | 2      |
| Kursi Siswa        | K.01 | 8      |
| Kursi Kerja        | K.03 | 8      |
| Lemari P. Guru     | L.17 | 8      |
| Lemari Kaca Gesper | L.02 | 1      |
| Dipan Tunggal      | U.07 | 9      |

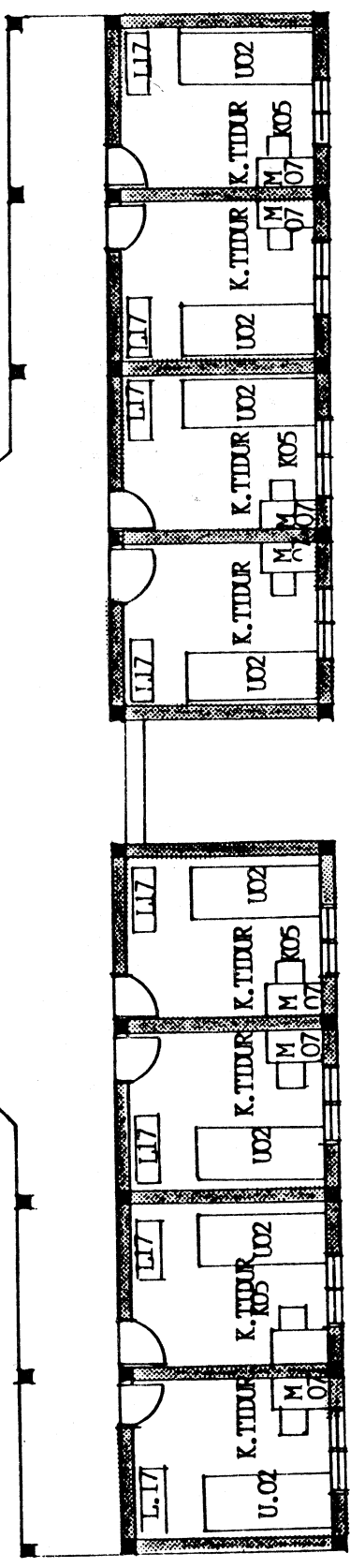
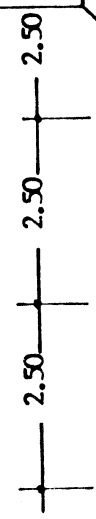
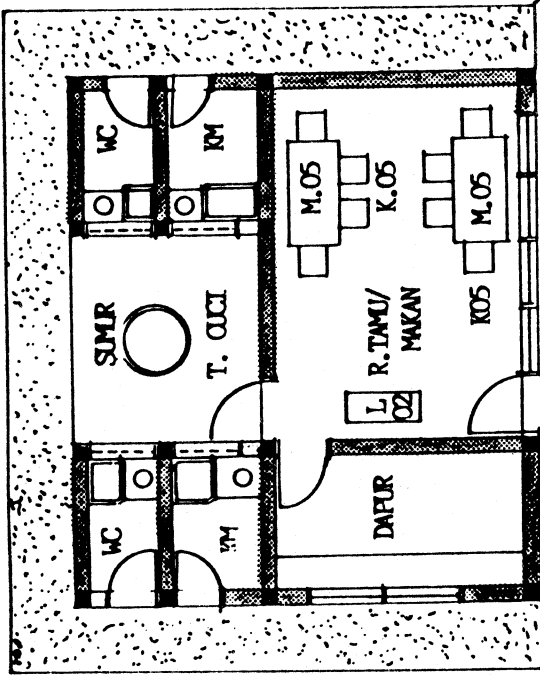

Judul Gambar

ALTERNATIF II TATA LETAK PERABOT  
MESS GURU SLTP TYPE D

Nomor  
IV-45

DEPARTEMEN PENDIDIKAN DAN KEBUDAYAAN  
DIREKTORAT JENDERAL PENDIDIKAN DASAR DAN MENENGAH  
DIREKTORAT SARANA PENDIDIKAN

## **E. TATA LETAK PERABOT SLTP TIPE E**

DAFTAR KEBUTUHAN PERABOT

| Nama Perabot        | Kode | Jumlah |
|---------------------|------|--------|
| Meja Siswa Tunggal  | M01  | 20     |
| Meja Kerja          | M07  | 1      |
| Kursi Siswa         | K01  | 20     |
| Kursi Kerja         | K05  | 1      |
| Papan Tulis Gantung | P01  | 1      |
| Papan Absensi       | P10  | 1      |

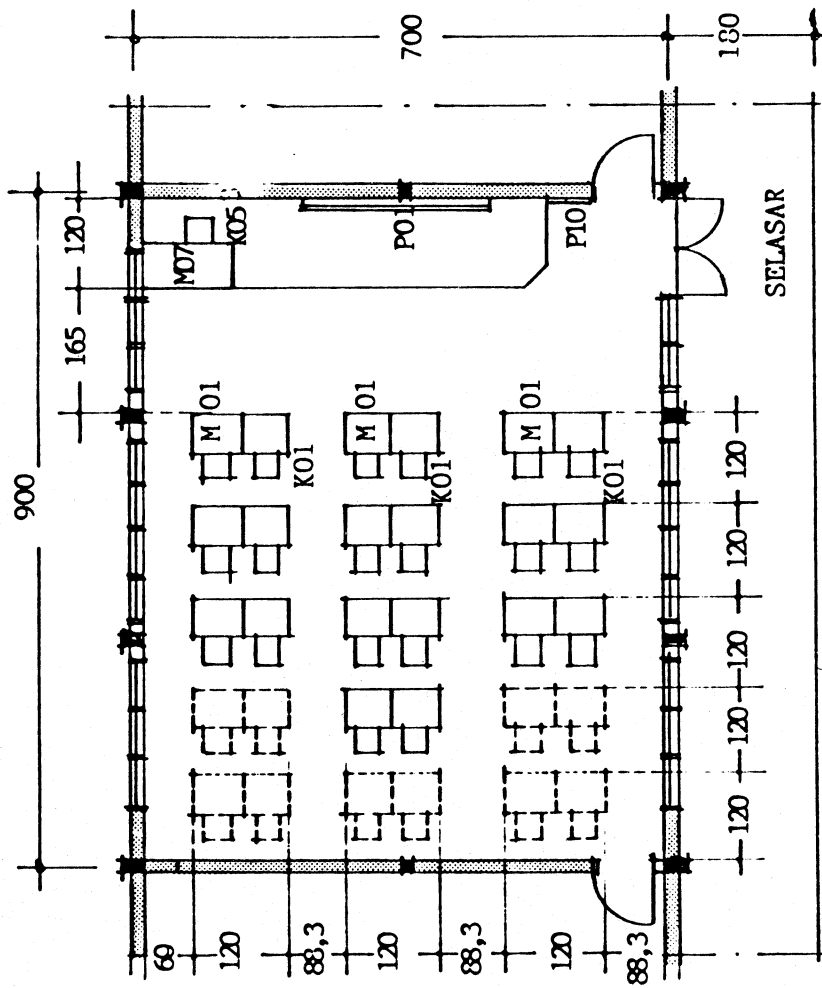

Judul Gambar ALTERNATIF 1 ( 1 MEJA UNTUK 1 SISWA )  
TATA LETAK PERABOT RUANG TEORI SLIP TIFE E

Nomor IV-46

DEPARTEMEN PENDIDIKAN DAN KEBUDAYAAN  
DIREKTORAT JENDERAL PENDIDIKAN DASAR DAN MENENGAH  
DIREKTORAT SARANA PENDIDIKAN

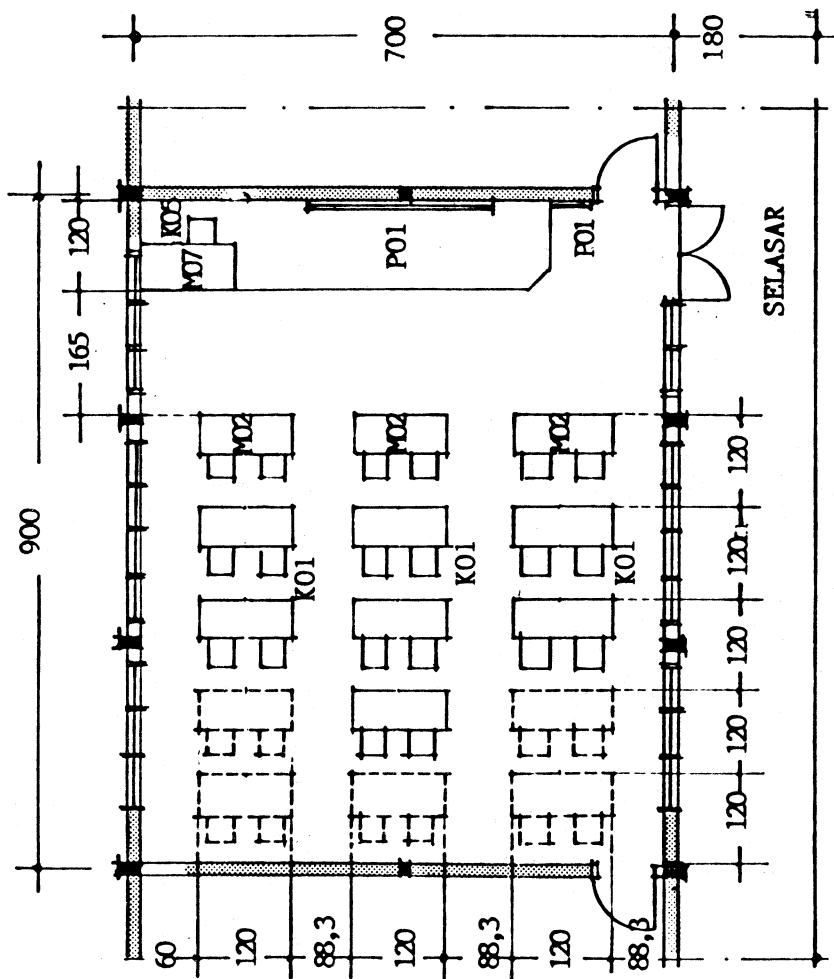

DAFTAR KEBUTUHAN PERABOT

| Nama Perabot        | Kode | Jumlah |
|---------------------|------|--------|
| Meja Siswa Ganda    | M01  | 10     |
| Meja Kerja          | M07  | 1      |
| Kursi Siswa         | K01  | 20     |
| Kursi Kerja         | K05  | 1      |
| Papan Tulis Gantung | P01  | 1      |
| Papan Absensi       | P10  | 1      |

Judul Gambar

ALTERNATIF 2 ( 1 MEJA UNTUK 2 SISWA )  
TATA LETAK PERABOT RUANG TEORI SLIP TIFE E

Nomor

IV-47

DEPARTEMEN PENDIDIKAN DAN KEBUDAYAAN  
DIREKTORAT JENDERAL PENDIDIKAN DASAR DAN MENENGAH  
DIREKTORAT SARANA PENDIDIKAN

DAFTAR KEBUTUHAN PERABOT

| Nama Perabot        | Kode | Jumlah |
|---------------------|------|--------|
| Meja Baca Individu  | MO3  | 6      |
| Meja Baca Kelompok  | MO4  | 6      |
| Meja Sirkulasi      | MO   | 1      |
| Kursi Siswa         | KO1  | 20     |
| Lemari Buku         | LO1  | 1      |
| Lemari Katalog      | LI1  | 1      |
| Lemari Kartek       | LI2  | 1      |
| Rak tas/barang      | RO1  | 1      |
| Rak Buku 1 Muka     | RO2  | 1      |
| Rak Majalah         | RO6  | 1      |
| Rak Atlas           | RO7  | 1      |
| Rak Ensiklopedi     | RO8  | 1      |
| Rak Koran           | RO9  | 1      |
| Papan Tulis Gantung | PO1  | 1      |

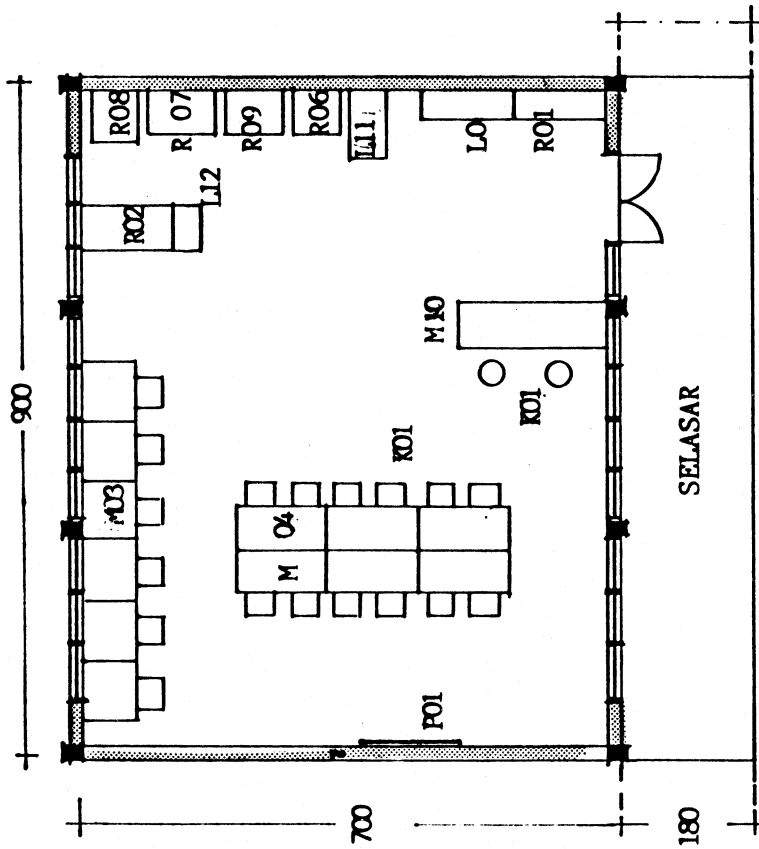

Judul Gambar TATA LETAK PERABOT  
RUANG PERPUSTAKAAN SLTP TYPE E

Nomor  
IV-48

DEPARTEMEN PENDIDIKAN DAN KEBUDAYAAN  
DIREKTORAT JENDERAL PENDIDIKAN DASAR DAN MENENGAH  
DIREKTORAT SARANA PENDIDIKAN





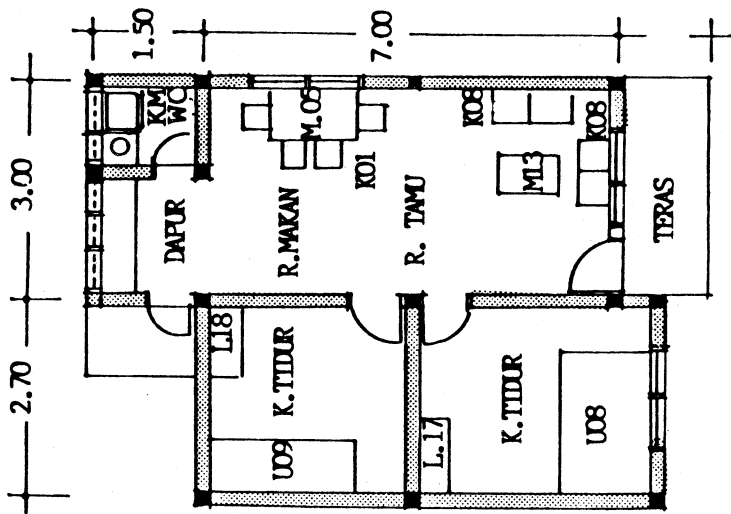

DAFTAR KEBUTUHAN PERABOT

| Nama Perabot         | Kode | Jumlah |
|----------------------|------|--------|
| Meja Serbaguna       | M 05 | 1      |
| Meja Tamu            | M 13 | 1      |
| Kursi Siswa          | K 01 | 4      |
| Kursi Panjang        | K 08 | 2      |
| Lemari Pakaian Guru  | L 17 | 1      |
| Lemari Pakaian Siswa | L 18 | 1      |
| Dipan Tidur Ganda    | U 08 | 1      |
| Dipan Tidur Tingkat  | U 09 | 1      |

Judul Gambar

TATA LETAK PERABOT RUMAH KEPALA SEKOLAH SLIP TIFE E

Nomor  
IV-50

DEPARTEMEN PENDIDIKAN DAN KEBUDAYAAN  
DIREKTORAT JENDERAL PENDIDIKAN DASAR DAN MENENGAH  
DIREKTORAT SARANA PENDIDIKAN



DAFTAR KEBUTUHAN PERABOT

| Nama Perabot   | Kode | Jumlah |
|----------------|------|--------|
| Meja Kerja     | M 07 | 8      |
| Meja Serbaguna | M 05 | 2      |
| Kursi Siswa    | K 01 | 8      |
| Kursi Kerja    | K 03 | 8      |
| Lenari P. Guru | L 17 | 8      |
| L. Kaca Geser  | L 02 | 1      |
| D. Tunggal     | U 07 | 9      |

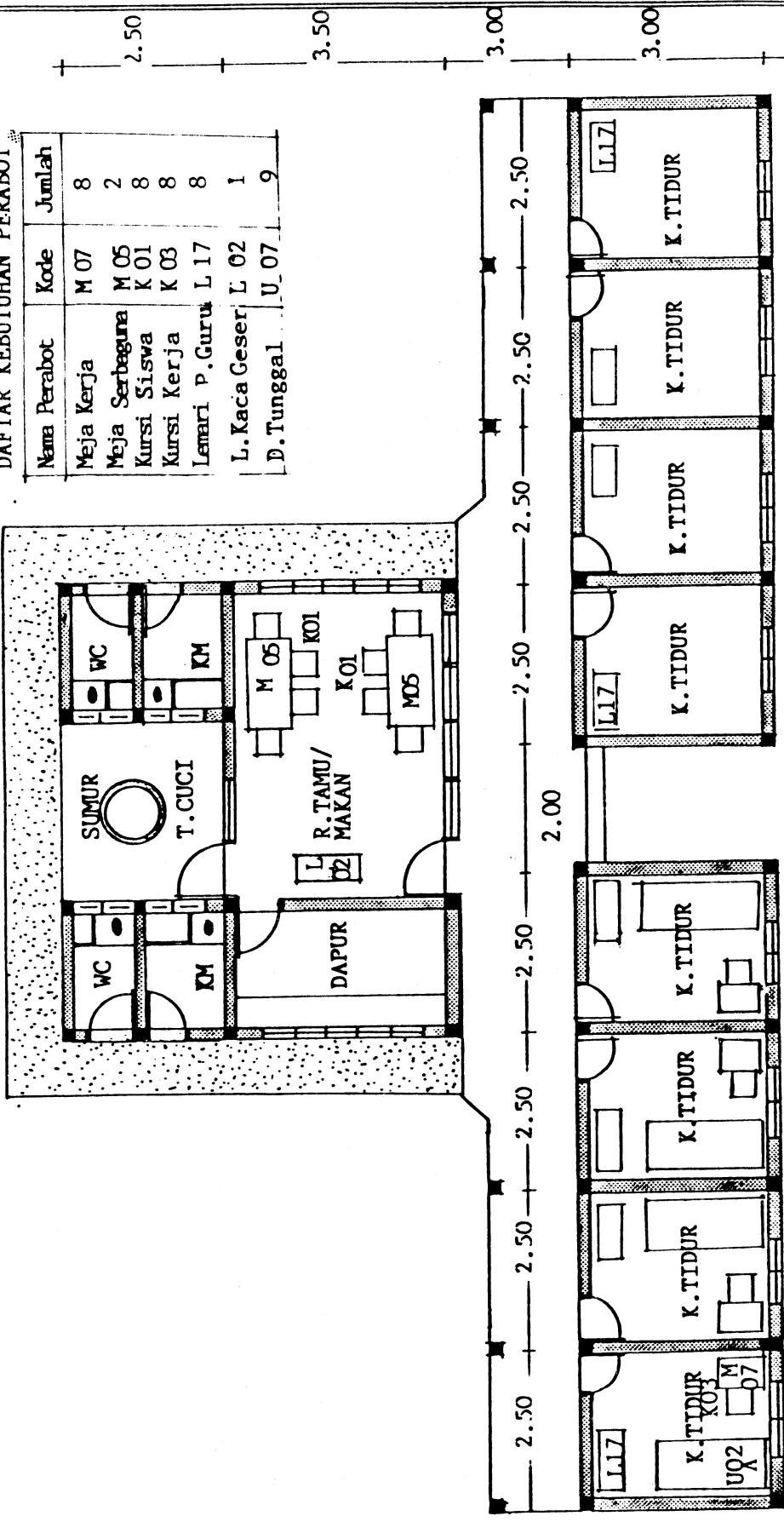

Judul Gambar

ALTERNATIF II TATA LETAK PERABOT  
MESS GURU SLTP TIPE D

Nomor  
IV-52

DEPARTEMEN PENDIDIKAN DAN KEBUDAYAAN  
DIREKTORAT JENDERAL PENDIDIKAN DASAR DAN MENENGAH  
DIREKTORAT SARANA PENDIDIKAN

DAFTAR KEBUTUHAN PERABOT

| Nama Perabot         | Kode | Jumlah |
|----------------------|------|--------|
| Meja Siswa Tunggal   | M 01 | 16     |
| Meja Serbaguna       | M 05 | 4      |
| Kursi Siswa          | K 01 | 336    |
| Lemari pakaian Siswa | L 18 | 9      |
| Rak Piring           | R 11 | 1      |
| Dipan Tunggal        | U 07 | 1      |
| Dipan Tingkat        | U 09 | 8      |

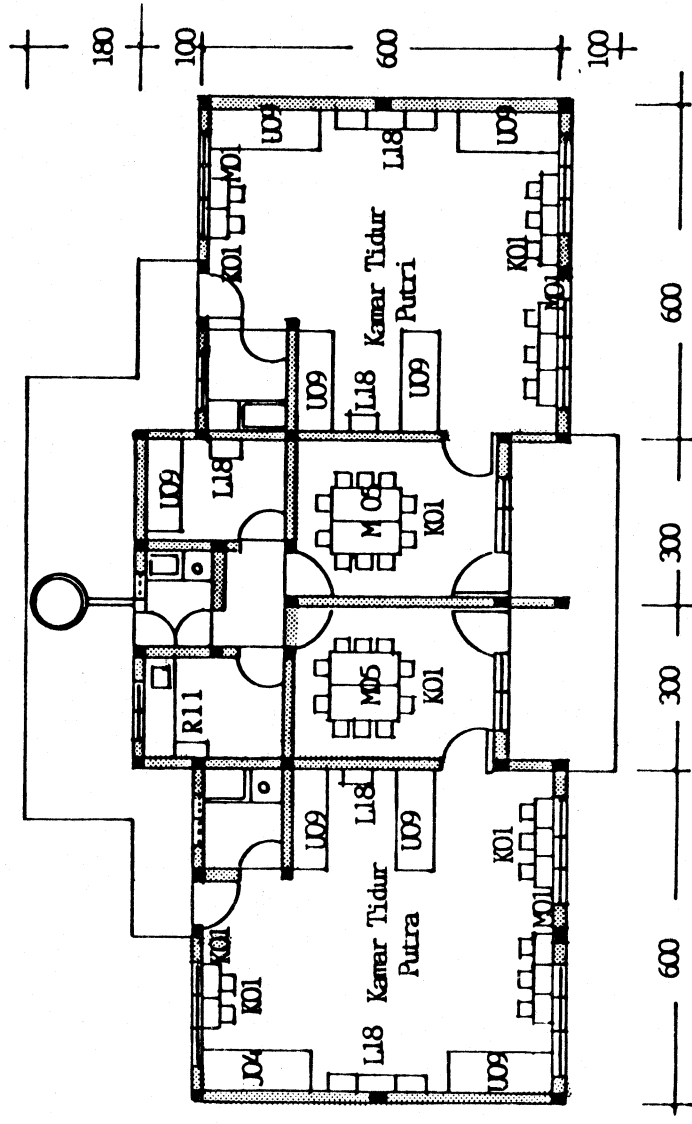

Judul Gambar **TATA LETAK PERABOT ASRAMA SISWA SLTP TPE E**

**NOMOR**  
IV-53

DEPARTEMEN PENDIDIKAN DAN KEBUDAYAAN  
DIREKTORAT JENDERAL PENDIDIKAN DASAR DAN MENENGAH  
DIREKTORAT SARANA PENDIDIKAN

DAFTAR KEBUTUHAN PERABOT

| Nama Perabot | Kode  | Jumlah |
|--------------|-------|--------|
| Meja Siswa   | M 01  | 16     |
| Meja Kerja   | M 11A | 4      |
| Kursi Siswa  | K 01  | 26     |
| Lemari       | U 09  | 8      |
| Tempat tidur | L 18  | 8      |
| Lemari Kaca  | L 18  | 8      |

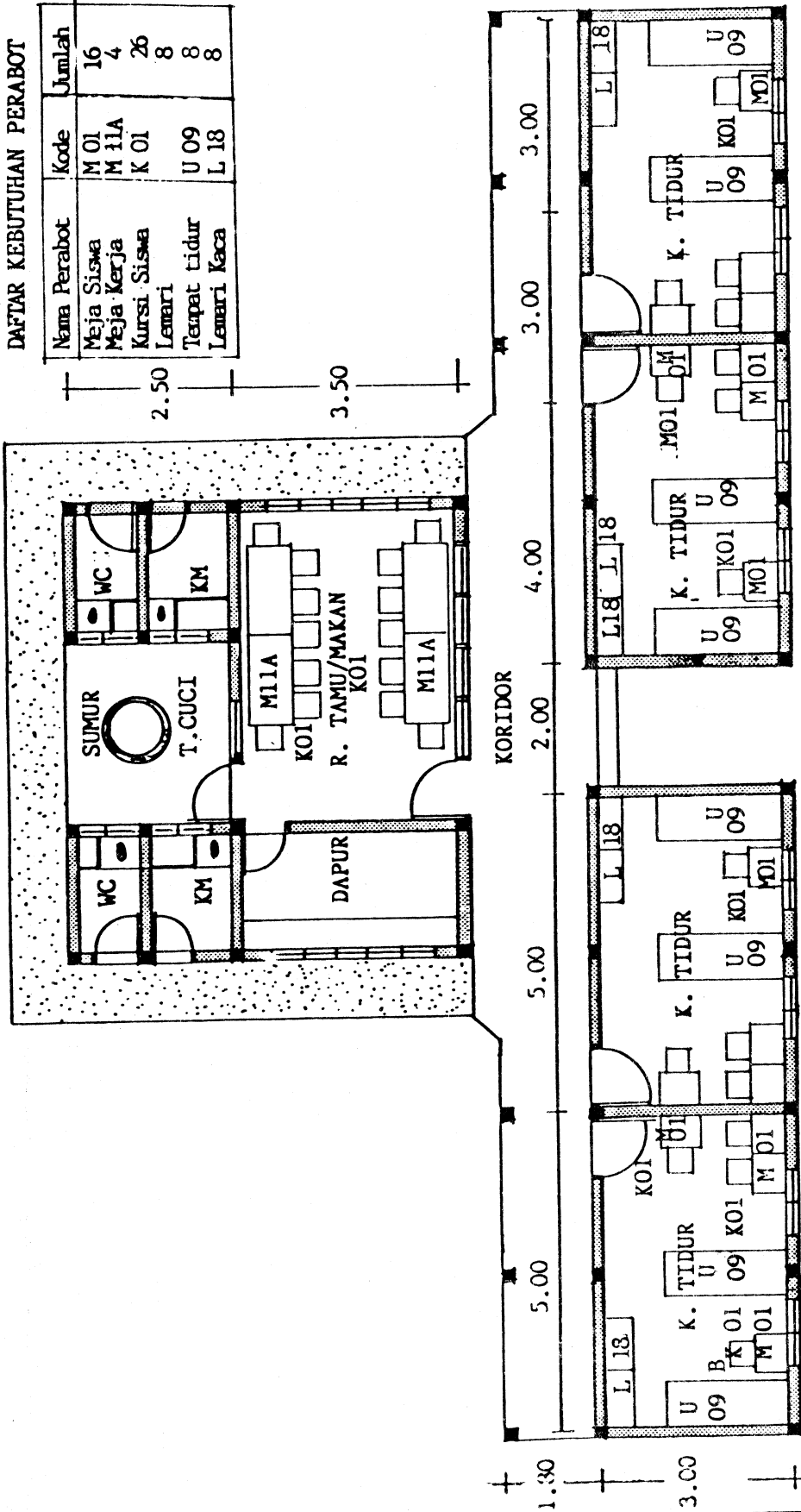

Judul Gambar  
ALTERNATIF II TATA LETAK PERABOT  
ASRAMA SISWA SLTP TIPE E

Nomor  
IV-54

DEPARTEMEN PENDIDIKAN DAN KEBUDAYAAN  
DIREKTORAT JENDERAL PENDIDIKAN DASAR DAN MENENGAH  
DIREKTORAT SARANA PENDIDIKAN